



MINISTERUL EDUCAȚIEI



INSPECTORATUL ȘCOLAR  
J. JUDEȚUL NEAMȚ



**LICEUL TEHNOLOGIC "ION CREANGĂ"**  
Str. David Creangă, nr. 464, comuna Pipirig, județul Neamț  
Website: liceulpipirig.ro;  
Tel./Fax: +40-233.252014, email: licpipirig@yahoo.ro

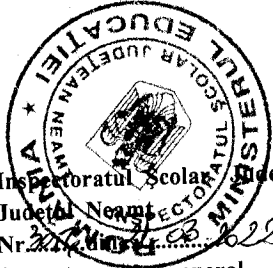

Inspectoratul Școlar Județean  
Județul Neamț  
Nr. 227 din 11.03.2022  
Inspector școlar general,  
Prof. Mihai Obreja

Inspector educativ,  
Prof. AANEI MIHAELA

Liceul Tehnologic "Ion Creangă" Pipirig Neamț



Nr. 2880 din 11.03.2022

Director,  
Prof. Elisabeta Grămadă

**"SĂ ÎMPĂRTĂȘIM MINUNEA PAȘTELUI"**

**CONCURS JUDEȚEAN DE CREAȚIE**  
**EDIȚIA a IX-a, 14 APRILIE 2022**



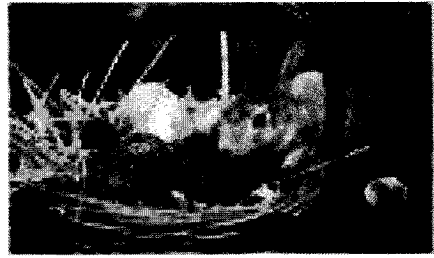

## ARGUMENT

*“Drumul omului spre libertate este calea prin care este posibil de a-l întâlni pe Dumnezeu”.*

În preajma sărbătorii Pastelui trăim nostalgia desăvârșirii noastre spirituale. Sărbătorile ne transpun pe un tărâm spiritual deosebit. Ne împăcăm cu noi înșine și cu semenii prin iubire, iertare și prin bucuria de a fi împreună.

După cum se cunoaște, copilul, încă înainte de vârsta preșcolară, vine în contact cu realități, simboluri și manifestări religioase ale căror semnificații, în înțelesul lor cel mai simplu este bine să le cunoască. Orice sărbătoare este un prilej de bucurie, de împăcare sufletească cu noi înșine și cu semenii noștri.

Punctul de plecare în desfășurarea proiectului l-a constituit curiozitatea copiilor de a afla “de ce vine iepurașul de Paște”, “de ce roșim ouă”, “de ce mergem la biserică”, ce reprezintă Invierea (este biruința definitivă a vieții asupra morții; această biruință s-a adevărit în toate faptele lui Iisus).

Copiii iubesc această sărbătoare nu numai pentru latura ei religioasă, ci și pentru partea laică - venirea iepurașului cu cadouri, motiv pentru care cu ajutorul părinților vom încerca să sădim în sufletele copiilor “muguri” de iubire de Dumnezeu și de oameni prin descifrarea învățăturilor creștine.

## OBIECTIV GENERAL/ SCOPUL

Cultivarea și valorificarea potențialului creator al preșcolărilor, elevilor și cadrelor didactice, dezvoltarea simțului artistic.

## OBIECTIVE SPECIFICE ALE PROIECTULUI:

- ✦ Stimularea creativității preșcolărilor și elevilor prin realizarea materialelor, folosind diferite tehnici de lucru;
- ✦ Cultivarea disponibilităților artistice ale copiilor prin activități care le dezvoltă potențialul artistic;
- ✦ Cunoașterea și respectarea diferențelor culturale, a modului de manifestare a copiilor cu ocazia Sărbătorilor Pascale,
- ✦ Educarea dragostei și admirației față de tradiții;
- ✦ Promovarea educației estetice în grădiniță și școală prin diverse forme de exprimare;

- ✚ Identificarea și cultivarea gustului pentru frumos, a sensibilității estetice.

### **GRUPUL ȚINTĂ**

Concursul se adresează preșcolarilor, elevilor de la învățământul primar, gimnazial și liceal, învățătorilor și profesorilor de la școlile din județul Neamț.

### **REZULTATE AȘTEPTATE**

- ✚ Creșterea interesului copiilor pentru estetic și frumos.
- ✚ Formarea unor trăsături pozitive de voință și caracter copiilor, în concordanță cu valorile tradiționale.
- ✚ Creșterea implicării părinților și comunității locale în activitățile școlii.

### **MODALITĂȚI DE EVALUARE**

Evaluarea va fi realizată pe toată perioada desfășurării proiectului. Periodic se va realiza evaluarea derulării proiectului urmărindu-se:

- respectarea termenelor;
- atingerea obiectivelor;
- activitățile planificate și gradul lor de realizare;
- rezolvarea problemelor ivite.

La finalul concursului evaluarea va fi realizată prin:

- CD cu aspect din timpul derulării activităților;
- album cu lucrări;
- diplome pentru copii și cadrele didactice participante;
- raport final.

### **BENEFICIARI DIRECȚI ȘI INDIRECTI AI PROIECTULUI**

#### **Beneficiari direcți:**

- membrii grupului țintă cuprinși în proiect;
- educatoarele , învățătorii și profesorii din județ;
- preșcolarii, elevii ciclului primar și gimnazial din județ.

#### **Beneficiari indirecti:**

- întreaga comunitate;
- colaboratorii.

### **CONTINUITATEA ȘI SUSTENABILITATEA PROIECTULUI**

Continuitatea proiectului se va realiza prin:

- ✚ posibilitatea continuării proiectului și în anul școlar 2022-2023;
- ✚ un album care să cuprindă cele mai frumoase lucrări.

## **PROMOVAREA ȘI DISEMINAREA PROIECTULUI**

Activitățile de promovare/mediatizare și diseminare pe care le propunem în timpul desfășurării concursului și după încheierea acestuia sunt:

- ✚ promovarea proiectului în cadrul comisiilor metodice și a cercurilor pedagogice;
- ✚ materiale informative;
- ✚ realizarea unui CD cu imagini din timpul proiectului;
- ✚ mediatizarea pe postul local de televiziune, didactic.ro, I.S.J. Neamț, CCD Neamț.

## **PARTENER**

- INSPECTORATUL ȘCOLAR JUDEȚEAN NEAMȚ

## **COORDONATORII PROIECTULUI**

Director, prof. Grămadă Elisabeta

Prof. înv. preșcolar Prună Maria

Prof. înv. primar Negru Iuliana

## **ECHIPA DE ORGANIZARE**

- director prof. Grămadă Elisabeta
- director adjunct prof. Marghiolu Eugenia-Daniela
- director adjunct prof. David-Vrânceanu Ionela
- prof. înv. preșcolar Prună Maria
- prof. înv. primar Negru Iuliana
- prof. înv. preșcolar Manolescu Maricica
- prof. înv. preșcolar Nistor Veronica
- prof. înv. primar Corduneanu Valerica
- prof. Arsenescu Niculina

## **REGULAMENTUL CONCURSULUI**

### **I. TEMA EXPOZIȚIEI**

“SĂ ÎMPĂRTĂȘIM MINUNEA PAȘTELUI”- expoziție concurs.

**II. ÎNCADRAREA ÎN CONCURS** – manifestarea este deschisă preșcolarilor și elevilor de la ciclul primar, gimnazial și liceal. Participanții la concurs se vor înscrie la una din următoarele categorii, după cum urmează:

- cadre didactice ( educatoare, învățători, profesori);
- preșcolari;
- elevi de la învățământul primar, gimnazial și liceal;

la următoarele secțiuni:

- desen/pictură;
- abilități practice ( felicitări, colaje,ouă încondeiate, etc).

**III.SELECTAREA ȘI EVALUAREA LUCRĂRILOR** – se va face de către coordonatorii concursului.

### **CALENDARUL PROIECTULUI CONCURS**

#### **Activitățile proiectului:**

- I.** Popularizarea concursului: 17 ianuarie – 31 martie 2022.
- II.** Înscrierea grădinițelor și școlilor participante până pe **8 aprilie 2022.**
- III.** Concursul județean:”SĂ ÎMPĂRTĂȘIM MINUNEA PAȘTELUI”-14 aprilie 2022.

### **ÎNSCRIEREA**

-**Formularul de înscriere** (anexa 1- completați toate datele din fișă) și **lucrările** pentru concurs vor fi trimise prin poștă până la data de **8 aprilie 2022** pe adresa următoare, cu mențiunea:

#### **„Pentru concurs”**

Prof. Prună Maria  
Sat. Boboiești  
Com. Pipirig  
Jud. Neamț  
Cod poștal: 617325

### **CONDIȚII DE PARTICIPARE**

Fiecare cadru didactic îndrumător va putea participa cu maxim **trei lucrări ( două ale elevilor, o lucrare proprie).**

Lucrările vor fi realizate în format A4, fără să conțină mesaje. Tehnicile de lucru vor fi la alegere și din materiale diverse.

-Obiectele/colajele/desenele vor fi etichetate pe verso în colțul din dreapta, jos, după modelul următor:

**Titlul lucrării:**

**Numele și prenumele elevului:**

**Clasa/Grupa:**

**Școala:**

**Numele și prenumele cadrului didactic îndrumător:**

**Localitatea:**

## **EVALUAREA LUCRĂRILOR**

- ✚ Jurizarea va fi realizată de către coordonatori în data de 14 aprilie 2022.
- ✚ Se vor acorda premiile I,II,III, mențiune sau diplomă de participare celor înscriși.
- ✚ Realizarea unui CD cu imagini din timpul activității și a expoziției organizate.
- ✚ Expedierea diplomelor până pe data de 1 iulie 2022.
- ✚ Lucrările nu se restituie și nu se admit contestații.
- ✚ Realizarea unui album ISBN cu lucrările înscrise în concurs.

### **Persoane de contact:**

Prof. Prună Maria: 0759/082448

Prof. înv.primar Negru Iuliana: 0743 919268

## ANEXA 1

### CONCURS JUDEȚEAN DE CREAȚIE

## “SĂ ÎMPĂRTĂȘIM MINUNEA PAȘTELUI”

EDIȚIA a IX-a

### FIȘĂ DE ÎNSCRIERE

Unitatea de învățământ:.....

Localitatea: .....

Numele și prenumele cadrului didactic

îndrumător:.....

Particip la secțiunile:

#### A. PARTICIPARE CU LUCRĂRILE ELEVILOR.

Nr. crt	Numele și prenumele elevului	Secțiunea	Grupa/Clasa
1.			
2.			

#### B. PARTICIPARE CU LUCRARE PROPRIE

Nr. crt	Numele și prenumele cadrului didactic	Titlul lucrării
1.		